Los Justos de las Naciones

Los más espectaculares, maravillosos e inéditos casos

Mario Sinay, Eliana Rapp y Orly Michaeli

“El Arca de Noé”

Jan Zabinski

Antonia Zabinski

El 21 de septiembre, 1965, Yad Vashem reconoció a Jan Zabinski y su esposa, Antonia Zabinska, como Justos de las Naciones. El 30 de octubre, 1968, Dr. Jan Zabinski sembró un árbol en el Monte del Recuerdo.

Debate

- ¿Qué aprendemos de este relato?
- ¿Quién se considera Justo de las Naciones?
- ¿Por qué es importante reconocer a las personas que actuaron de esta manera?
- ¿Cómo describirían la relación entre el rescatador y el rescatado?
- ¿Dónde se aplica el término heroísmo?
- ¿Conocen otros proyectos en el mundo que se parezcan al de los Justos de las Naciones?

Los criterios

1. Ser no judío que ayuda a judíos indefensos, bajo amenaza de muerte o de ser deportados.
2. Implicado riesgo de vida, seguridad y libertad personal
3. No exigir o recibir recompensa material o sustancial

Extra para diplomáticos:

4. Haber actuado en contra de las órdenes y leyes del Estado

Principales formas de ayuda ofrecida por los Justos de las Naciones:

- Ocultamiento de judíos en los hogares de los rescatadores o en sus propiedades
- Falsificación de documentos e identidades
- Traslado clandestino y asistencia para la fuga
- El rescate de niños

Estadísticas – 22,765

Albania	68	Estonia	3	Países Bajos**	4947
Alemania	460	Francia	2991	Polonia	6135
Armenia	13	Georgia	1	Portugal	1
Austria	85	Gran Bretaña (y Escosia)	14	República Checa	108
Bielorrusia	602	Grecia	282	Rumania	56
Bélgica	1512	Hungría	725	Rusia	163
Bosnia	40	Italia	468	Serbia	125
Brasil	2	Japón	1	Slovakia	489
Bulgaria	19	Latvia	120	Eslovenia	6
Chile	1	Lituania	761	Suecia	10
China	2	Luxemburgo	1	Suiza	45
Croacia	102	Macedonia	9	Turquía	1
Dinamarca*	22	Moldova	78	Ucrania	2246
España	4	Montenegro	1	Vietnam	1
Estados Unidos	3	Noruega	42	TOTAL	22765

División de grupos y consigna de trabajo

- La clase se va a dividir en tres grupos, cada uno analizará un relato.
- Cada grupo presentará un resumén de su historia.
- La consigna consiste en encontrar el denominador común entre los tres relatos.

Zakinthos – Grecia

Metropolitano Chrysostomos

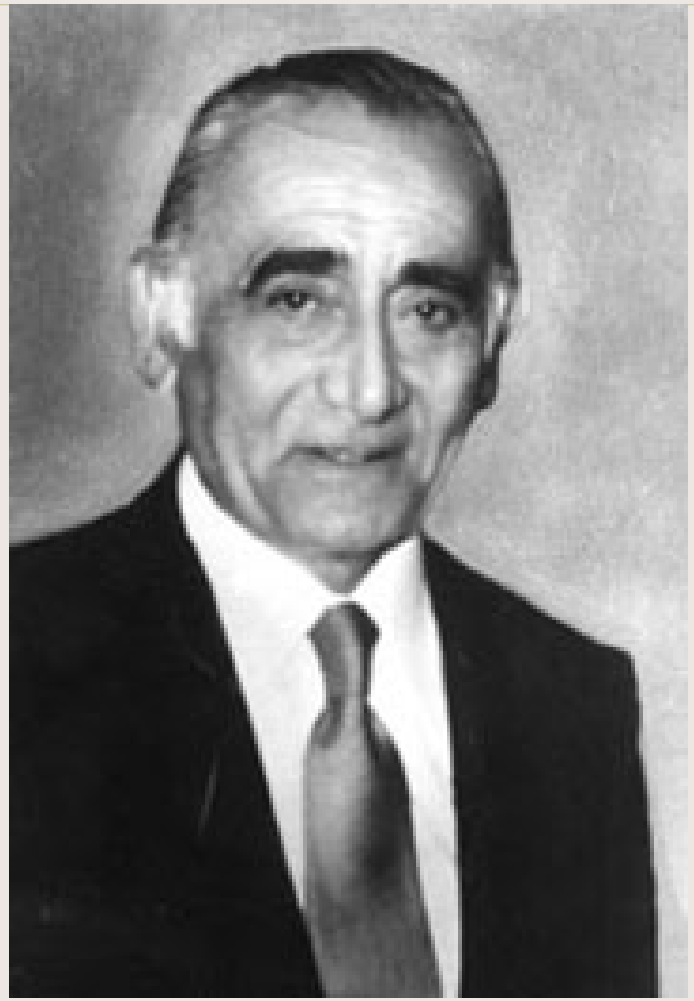

Intendente Karreri

Zegota - Polonia

Zofia Kossak-Szczucka

Carta polaca de reconocimiento a Zegota

Irena Sendler

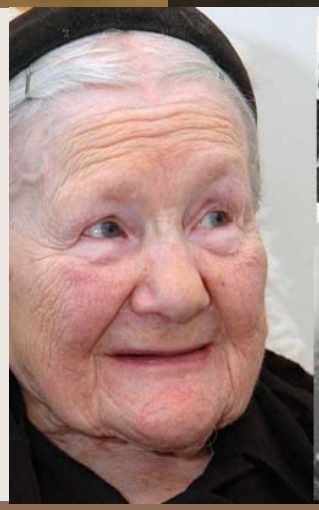

Asís - Italia

Monseñor Giuseppe Plácido Nicolini

El padre Aldo Brunacci

El padre Rufino Nicacci

Asís

Vista de Asís, 2007

Cognome VITELLI
Nome Graziella
Padre di Emidio
Madre di Maria Rita
nato il 12 gennaio 1929
a Tunisi
Stato Civile nubile
Nazionalità: Italiana si
Professione casalinga
Residenza: LECCE
Via Leone 35

CONNOTATI E CONTRASSEGNI SALIENTI

Statura media corporatura regolare
colorito sano capelli castani
barba no baffi no
fronte regolare occhi chiari
naso regolare bocca regolare
segni particolari /

FIRMA DEL TITOLARE
Graziella Vitelli
LECCE li 21 FEB 1942
Impronta del dito indice sinistro
IL PODESTÀ

Documento falsificado por Luigi y Trento Brizi

Selahattin Ulkumen - Turquía

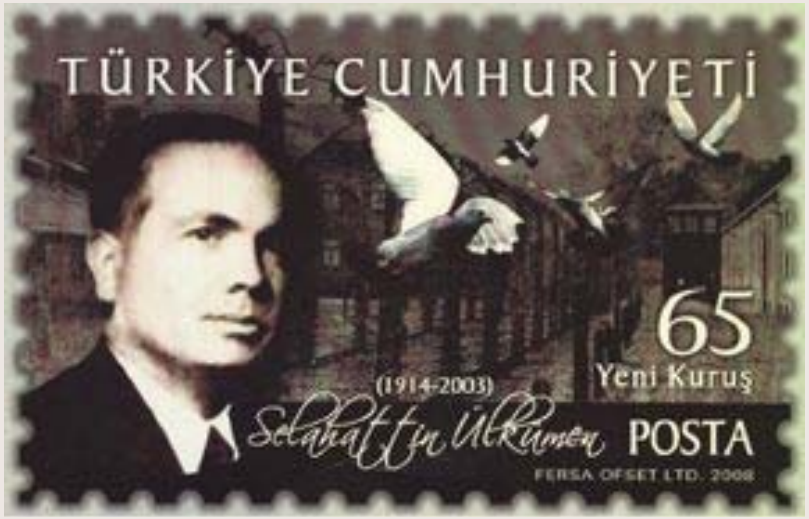

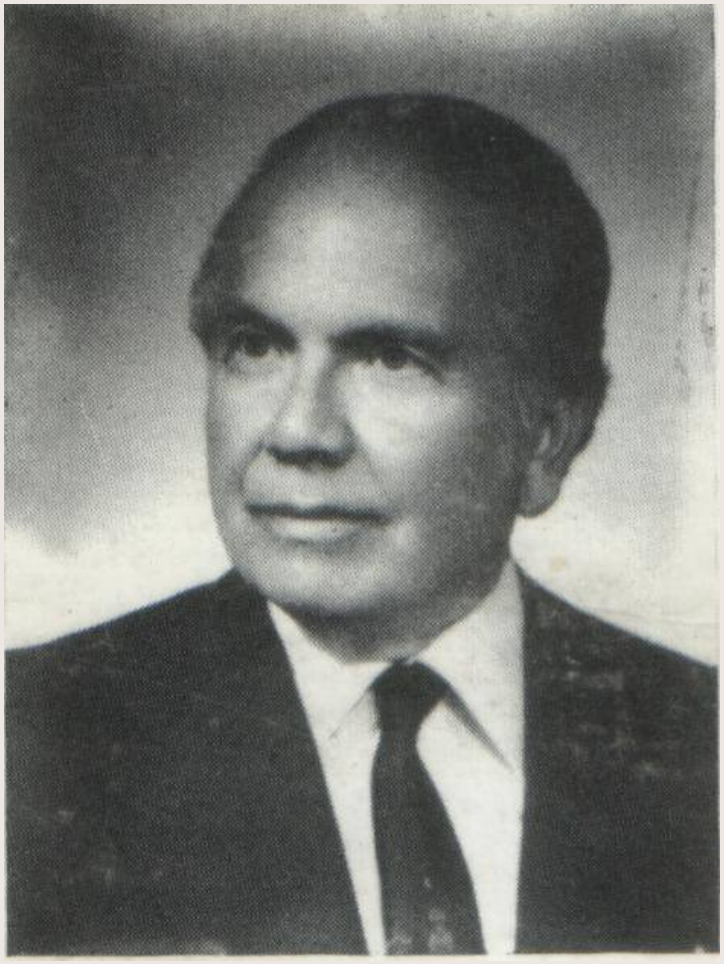

Bosnia - Roza Sober-Dragoje y Zekira Besrević

Roza Sober-Dragoje

Zekira Besrević

Bosnia - Familia Hadraga y Ahmed Sadik

Albania Código Besa
Familia Veseli

Refik Veseli

Refik Veseli con Gavra Mandil y su hermana

Moshé Mandil con ropa albanés

Otros casos inéditos

- ¿Qué tipo de personas nunca imaginarían que salvarían a judíos durante la Shoá?

División de grupos y consigna de trabajo

- La clase se va a dividir en dos grupos.
- Cada grupo se subdivide en cuatro subgrupos
- Cada grupo presentará un resumén de su historia.

Wilhelm (Wilm) Hosenfeld

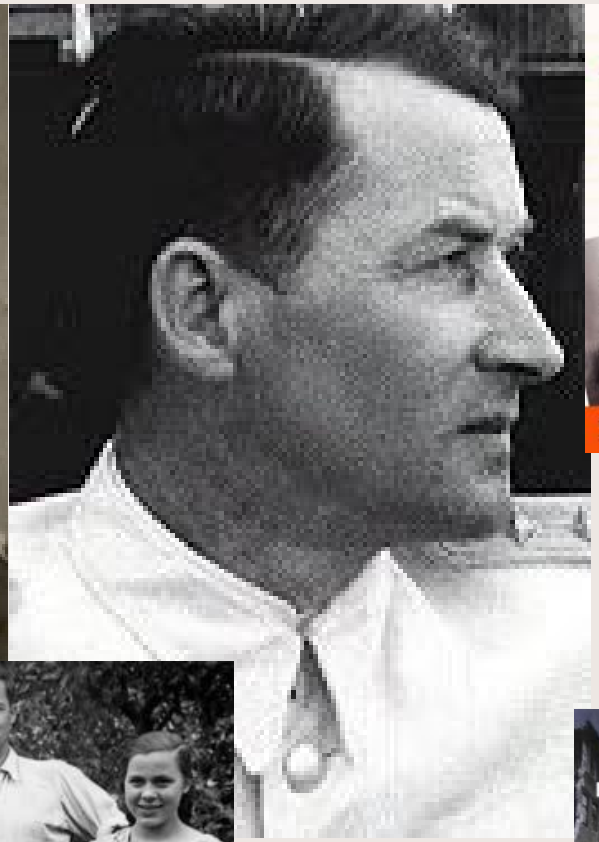

Władysław Szpilman ,

o el Pianista

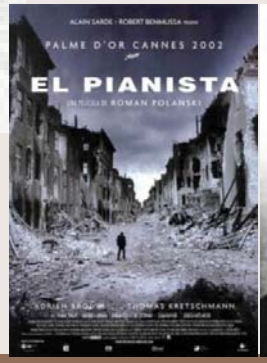

El Doctor Albert Battel y Max Liedtke
El Gueto de Przemysl

Albert Battel in front of Ortskommandantur at Pilsudsk

Albert Battel

Max Liedtke

Karl Plagge

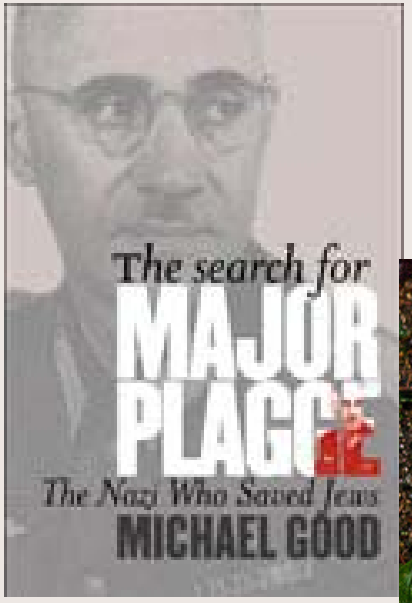
The search for
MAJOR
PLAGGE
The Nazi Who Saved Jews
MICHAEL GOOD

Gewidmet
Karl Plagge
(1897-1957)
In Dankbarkeit für sein menschliches Verhalten in unmenschlicher Zeit und in der Hoffnung, dass sein Beispiel für die nachfolgenden Generationen wegweisend bleibt.
Die überlebenden Juden des HKP-Lagers in Wilna
1941-1944
April 2005

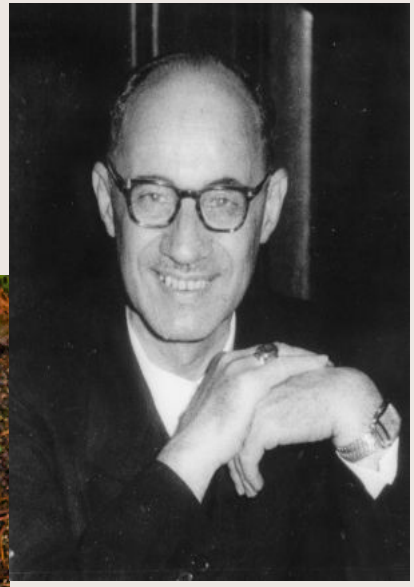

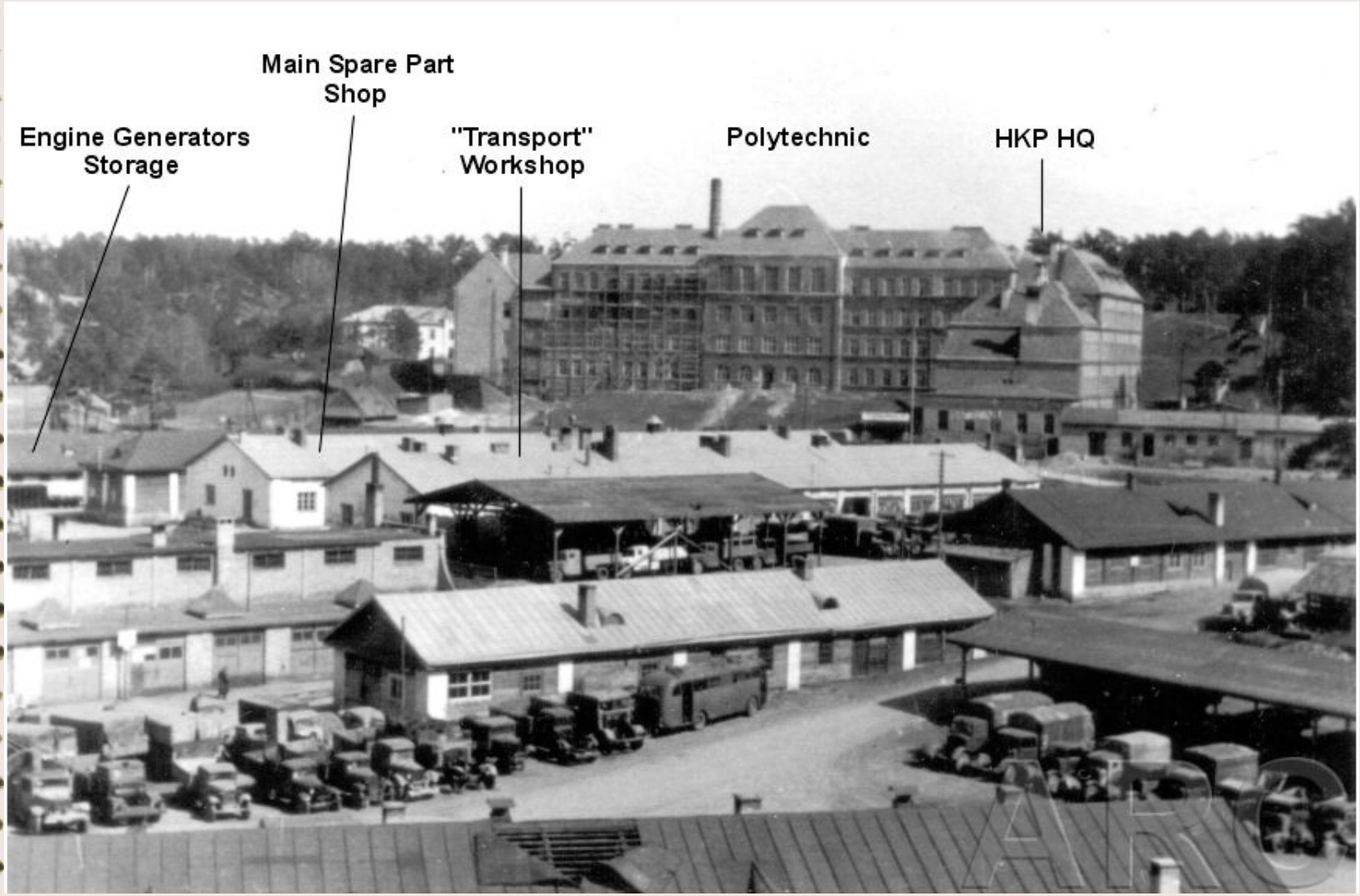

El campo de trabajo libre HKP562 que se estableció por la iniciativa de Plagge.

Anton Schmid - Austria

Anton Schmid

Mordechai Tenenbuam

Placa comemorando a Anton Schmid

Preguntas

- ¿Cuáles fueron las motivaciones en cada uno de los casos?
- ¿Qué aprendemos del hecho que incluso estas personas se encuentren entre los rescatadores?

- Traten de encontrar un factor común entre los Justos de las Naciones

Portugal

Registro de visados con nombres de personas visadas por Sousa Mendes

Arístides Sousa Mendes con su familia

España

Ángel Sanz Briz

José Ruiz y Carmén Santaella

Eduardo Propper de Callejón

Latinoamericanos

Aracy de Carvalho Guimarães Rosa (Brasil)

Luiz Martins de Souza Dantes (Brasil)

José Arturo Castellanos

(El Salvador)

María Errazuriz (Chile)

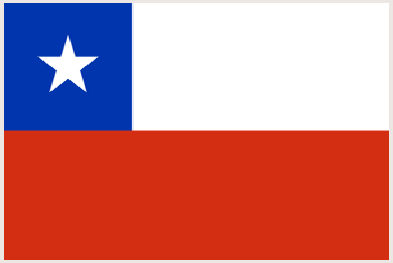

Ante los Justos, me inclino - Hayim Hefer

Al oír esta frase – "Justos de las Naciones" me hace pensar en la gente que escondio y salvó.

Me pregunto y me vuelvo a preguntar: Yo en su lugar, ¿podría haber hecho lo mismo?

En un océano de odio, en un munndo en decadencia y ardiente ¿Podía yo dar refugio a un extraño?

¿Estaría dispuesto, junto con mi familia, a soportar la amenaza constante de la maldad extrema? Insomne, en las noches oscuras, pendiente del ruido, para oír los pasos de la maldad ineluctable?

Ahí un vecino suspicaz, allá una mirada, y aquí un sonido. ¿Sería capaz de comprender cada señal?

¿Estaría preparado para algo así? ¿Podría caminar entre aquellos capaces de traición? No solo un día, no una semana, sino ¡años!

Por un único, cálido y fraternal apretón de manos,

sin recibir pensión alguna, sin recibir nada a cambio.

Porque es salvar a un pueblo en una persona,

porque de este modo un pueblo sobrevive.

Entonces, me pregunto y me vuelvo a preguntar:

¿Podría yo haber hecho lo mismo si hubiera estado en su lugar?

Fueron ellos los que combatieron todos los días.

Fueron ellos quienes hicieron del mundo un lugar para mí.

Fueron ellos, los pilares, la hermandad de los Justos,

quienes este día fundaron el mundo.

Por vuestro coraje y vuestra cálida mano extendida

Ante vosotros, los Justos, me inclino y murmuro en silencio: Gracias!